



9<sup>a</sup>

# Pesquisa Salarial

do setor de Tecnologia

Nacional 2022





# Quem somos

Nascemos em 2018, na cidade de Florianópolis/SC, com o objetivo de **automatizar o processo de Recrutamento & Seleção para empresas** de todos os portes e dar mais poder para a palavra humana na área de Gestão de Pessoas.

# Enlize SinSalarial agora é **Plooral Salary Research!**

Unimos nossas forças em um único propósito de trazer serviços, expertise e inovação aliados à tecnologia em recrutamento e remuneração.



# Plataforma **Edu**ployment

**R&S + T&D**

Para empresas e pessoas em uma mesma plataforma

O Eduployment reconhece as múltiplas maneiras pelas quais o trabalho e a educação se reforçam e preparam os profissionais para assumir e se manter atualizados com as demandas do mercado de trabalho. A missão da Plooral é contribuir para o crescimento do capital intelectual por meio da aprendizagem e do desenvolvimento, visando à empregabilidade.



## Sobre a Plooral

Apoiamos as organizações a criarem equipes que nunca param de aprender enquanto ajudamos pessoas a desenvolverem as habilidades necessárias para aproveitarem as oportunidades em suas carreiras.

Plooral é uma **plataforma que conecta empresas, pessoas e parceiros** provedores de conteúdos e oportunidades para capacitar as pessoas para que descubram e criem seu próprio valor no mercado de trabalho.



A Plooral apoia empresas que precisam contratar e requalificar sua força de trabalho para as demandas do mercado de trabalho. Uma plataforma de recrutamento e aprendizagem ao longo da vida que reinventa a forma como as competências e as oportunidades de trabalho são desenvolvidas e procuradas.

**Com módulos de recrutamento e seleção (R&S) e treinamento e desenvolvimento (T&D), somos uma plataforma para recrutar com eficiência e qualificar com propósito.**

### **Desenvolver candidatos**

para suas vagas por meio de conteúdos de aprendizagem.

### **Atrair, Recrutar e**

**contratar** candidatos qualificados para suas vagas.

### **Desenvolver o time**

interno com uma curadoria e gerenciamento conteúdos de aprendizagem.

# Plooral Hire (R&S)

Nosso módulo de R&S permite que você monte o seu processo seletivo personalizado e de acordo com as necessidades da sua empresa, tudo isso de forma humanizada. É essa inovação e customização no seu processo que faz a plataforma ter o maior índice de satisfação de candidatos no mercado.

Encontre o **talento** que sua equipe deseja.

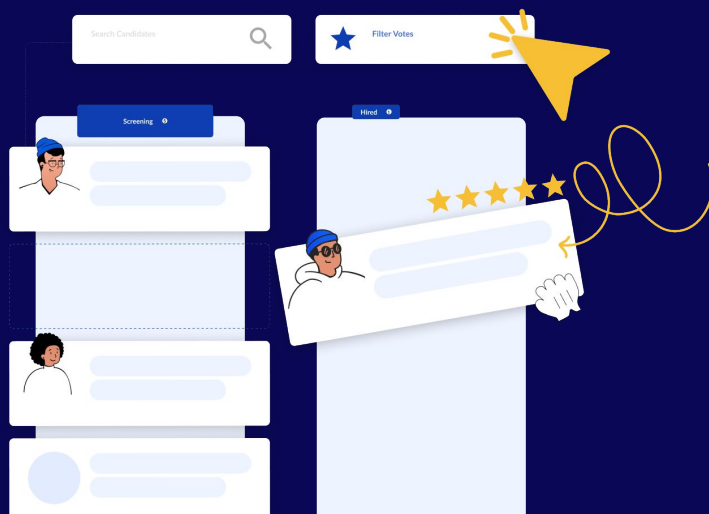

# Plooral LX (T&D)

O módulo de treinamento e desenvolvimento tem como objetivo principal, ajudar o seu time de RH a desenvolver e capacitar os seus colaboradores e candidatos, de forma flexível e personalizada para suas demandas em uma plataforma intuitiva de LX (Learning Experience).

Desenvolva o seu  
**time**, e capacite  
seus **candidatos**.

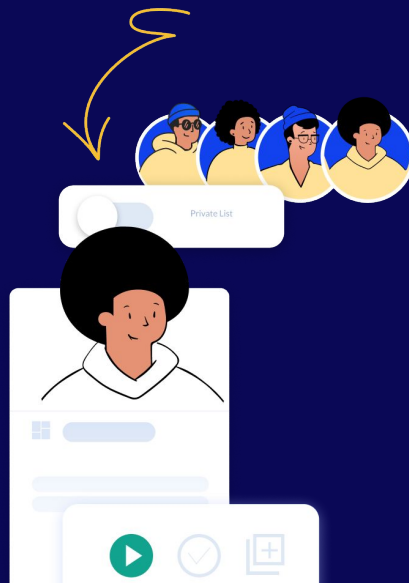

SinSalarial  **plooral.** *Salary Research*

Plooral Salary Research é uma **ferramenta inteligente de remuneração e benefícios** para tomada de decisões estratégicas do RH!





Produto

# Plooral Salary Research



Dados estratégicos de remuneração fixa, variável e benefícios



Informações e estatísticas para planejar o posicionamento no mercado



Resultados confiáveis com insights aplicáveis





## Ferramenta inteligente de remuneração e benefícios para tomada de decisões estratégicas para RH!

A Plooral Salary é uma plataforma especializada em dados de remuneração que está no mercado há mais de uma década, apoiando empresas de todo o Brasil.

**281.981**  
Salários Informados

**866**  
Cargos Pesquisados

**1420**  
Empresas Participantes

**127**  
Cidades

**18**  
Estados



# Dados precisos com insights aplicáveis

Receba sua pesquisa personalizada com gráficos, pie charts e KPIs.

Analise tudo que você precisa em um só lugar e comece a montar a sua estratégia de remuneração e benefícios.

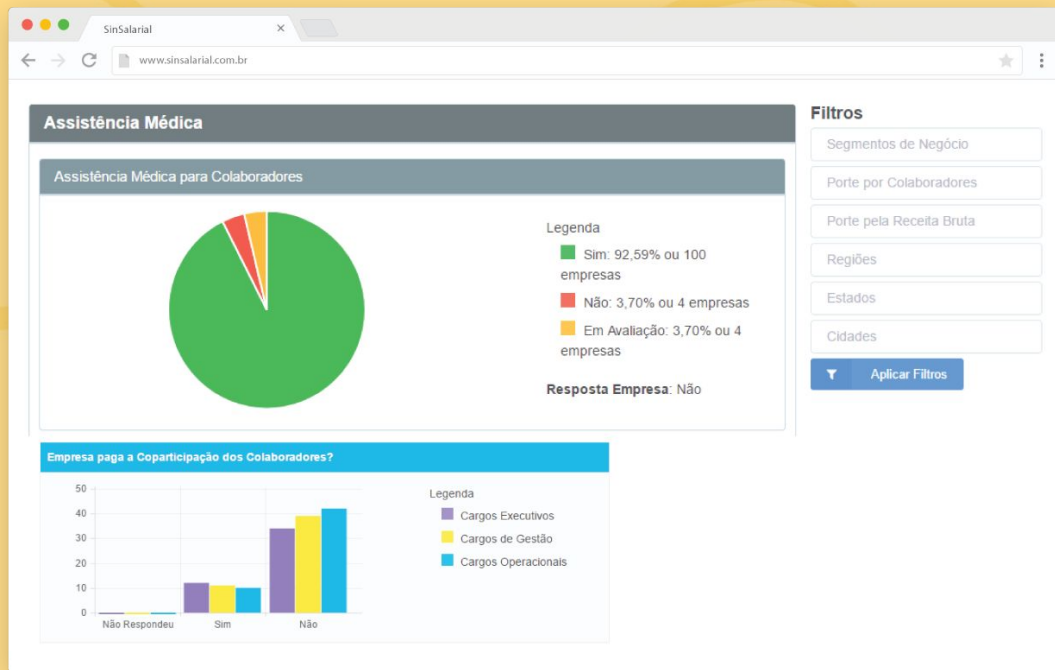



# Dados confiáveis de diversos setores

Entendemos que as informações sobre valores salariais são relevantes para o sucesso na estratégia de qualquer negócio, por isso todos os dados coletados são oficiais e passam por uma auditoria interna antes de seguirem para apuração dos resultados.

**TI**

**Indústria**

**Logística e  
Transportes  
Rodoviário**

**Saúde**

**Supermercados**

**Têxtil e  
Confecção**

**Varejo**



# LGPD

Lei Geral de Proteção  
de Dados Pessoais



## Segurança nas Informações

**A Plooral Salary Research** realiza pesquisas relacionadas a cargos e papéis dentro das empresas. Não necessitando assim, pedir ou manter dados pessoais ou dados pessoais sensíveis.

Nas nossas pesquisas não há necessidade de identificar as pessoas, estando assim **seguros quanto às obrigações da LGPD.**

Por segurança e cuidado são utilizadas técnicas de anonimização ao tratarmos os dados.





# Pesquisa Salarial Nacional de TI

A maior pesquisa salarial do **Setor de Tecnologia** do Brasil está em sua 9ª edição!

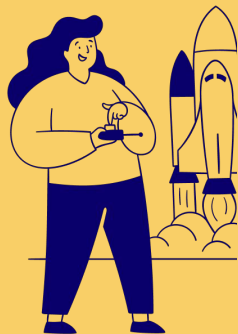

# Cronograma



## Inscrições

28/03/2022 a 20/06/2022



## Preenchimento

09/05/2022 até 19/07/2022



## Divulgação dos resultados

12/09/2022

# Etapas da pesquisa



Empresa insere informações da  
Folha de Pagamento



Job match dos cargos



Conferência de dados



Tratamento estatístico de dados



Divulgação dos resultados





# Benefícios para as Empresas



Redução e otimização de custos com mão de obra



Benchmarking



Equilíbrio da remuneração interna e externa.



Atualização das políticas de recursos humanos da empresa



# O que será pesquisado



## Organizacionais

Dados da Empresa  
Natureza Jurídica  
Tamanho  
Segmento  
Faturamento

## Políticas de RH

Estrutura Organizacional  
Formato de Trabalho  
Estrutura Salarial  
Recrutamento e Seleção

## Indicadores de RH

Turnover  
Reclamações Trabalhistas  
Treinamentos  
Folha de Pagamento x Faturamento Bruto

## Benefícios

Assistência Médica  
Assistência Odontológica  
Auxílio Alimentação  
Auxílio Educação  
Seguro de Vida  
Previdência Privada  
Auxílio Transporte  
Benefícios Flexíveis  
Entre Outros

## Detalhes sobre

Operadora  
Valor do Plano  
Percentual Pago pela  
Empresa  
Coparticipação  
Abrangência  
Entre Outros

## Remuneração Fixa

### Cargos:

Disponibilizamos pra você:  
Lista com + de 200 cargos  
Descrição/Missão do Cargo  
Cargos Similares  
CBO's

Carga Horária  
Forma de Contratação  
Senioridade  
Salário  
Adicionais

## Remuneração Variável

Comissão  
Gratificação  
Prêmios e Bônus  
PPLR  
Entre Outros

# Planos



	Starter	Growth	Pro
Acesso aos resultados	1 mês	6 meses	12 meses
Filtros de Pesquisa	Região, UF e Cidade	Região, UF, Cidade, Porte e Forma de Contratação	Todos (+10)
Dados organizacionais	✓	✓	✓
Políticas de RH	✗	✓	✓
Indicadores de RH	✗	✓	✓
Benefícios (informações básicas)	✓	✓	✓
Benefícios (informações completas)	✗	✓	✓

# Planos



	Starter	Growth	SinPro
Remuneração variável	×	×	✓
Remuneração fixa	Média de Mercado	Parcial	Completa
Cargos	Somente os Preenchidos	Somente os Preenchidos	Somente os Preenchidos
Dados complementares por cargo	×	×	✓
Cargos extras	×	01	05 a 10*
Exportação Planilha Excel (remuneração fixa)	×	×	✓
Investimento	Gratuito	✓	✓

\*Conforme Porte da Empresa (nº de Colaboradores)

# Tabela de Valores

Número de colaboradores	Growth Anual	Pro Anual
1 a 19	R\$ 863,00	R\$ 1.132,00
20 a 49	R\$ 1.785,00	R\$ 2.390,00
50 a 99	R\$ 2.588,00	R\$ 3.840,00
100 a 299	R\$ 3.335,00	R\$ 4.545,00
300 a 499	R\$ 4.005,00	R\$ 5.725,00
500 a 999	R\$ 4.665,00	R\$ 6.665,00
1.000 a 2.999	R\$ 5.330,00	R\$ 7.610,00
3.000 a 4.999	R\$ 6.030,00	R\$ 8.615,00
Acima de 5.000	R\$ 6.778,00	R\$ 9.682,00

*\*Condições de pagamento serão informadas na inscrição*





# Você recebe participando do plano

## **STARTER** (GRATUITO)



Resultados disponíveis na  
plataforma da Pesquisa



Acesso aos resultados  
por **30 dias**



Acesso a **03 filtros**  
disponíveis



Acesso a **informações básicas de**  
**dados organizacionais e benefícios**



Acesso a **informações de**  
**de média de mercado**



Acesso aos **cargos preenchidos**  
**pela empresa**



# Você recebe participando do plano

## GROWTH



Resultados disponíveis na  
plataforma da Pesquisa



Acesso aos cargos  
preenchidos pela empresa e +  
01 cargo extra



Acesso aos resultados  
por **06 meses**



Acesso completo aos dados  
Organizacionais, Políticas de RH  
e Benefícios



Acesso a **05 filtros**  
disponíveis



Acesso parcial aos dados de  
remuneração fixa

+ 01 cargo  
extra



# Você recebe participando do plano

**PRO**



Possibilidade de exportar os dados de remuneração fixa para planilha de excel



Apresentação Individual dos Resultados disponibilizados na plataforma da Pesquisa\*



Acesso completo às informações de remuneração fixa e variável



Acesso aos resultados por 12 meses



Acesso ao módulo de Relatórios: distribuição de mão de obra, ranking dos cargos e remuneração total



Acesso a todos os 10 filtros disponíveis



Acesso completo aos dados organizacionais, benefícios e política de remuneração variável



Acesso aos cargos preenchidos pela empresa

**+ cargos extras \*\***  
(05 ou 10 cargos, dependendo do porte da empresa)

\*Conforme solicitação e com horários agendados.

\*\* Porte nº de Trabalhadores: Micro e Pequena Empresa = 5 cargos extras  
Média e Grande Empresa = 10 cargos extras



# Empresas que confiam e se beneficiam estrategicamente de nossos dados

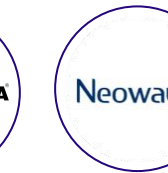

# plooral.

A **MAIOR** e mais completa Pesquisa Salarial do Brasil!



**Carolina Pizolati Farah**

(48) 99972-5772

[carolina.farah@plooral.com](mailto:carolina.farah@plooral.com)

[pesquisa@plooral.com](mailto:pesquisa@plooral.com)

[www.plooral.com.br](http://www.plooral.com.br)